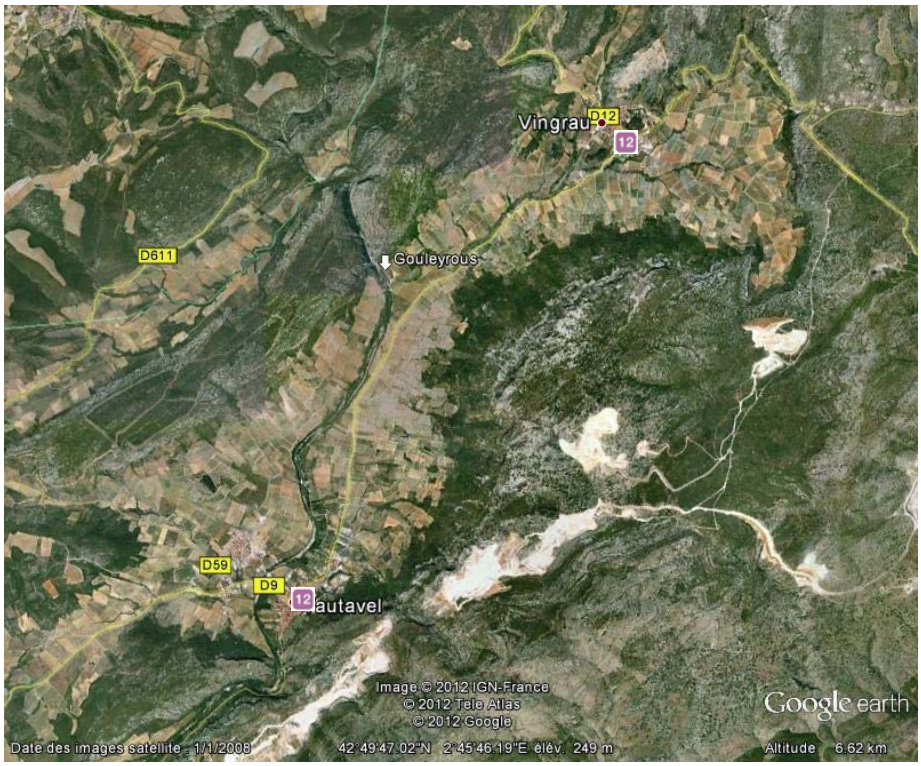


**Situation des Gouleyrous au sein de la vallée de Tautavel – Vingrau et arrêts du bus n° 12 de la CTPM.**
*Il y a environ 3 km entre l'arrêt de bus Tautavel et le camp de base des Gouleyrous.*

**Détail des Gouleyrous avec localisation du site de fouille (Caune de l'Arago 42° 50' 22,8'' N – 2° 45' 18'' E), du camp de base (Moulin des Gouleyrous 42° 50' 19'' N – 2° 45' 14,9'' E) et du camping municipal réservé au chantier de fouille.**
*Si vous venez en voiture personnelle, vous devez informer le chantier de votre heure d'arrivée car il n'y a pas de permanence à la barrière et le stationnement est interdit ou payant dans toute la zone.*